

縣政統計通報

中華民國 107 年 10 月主計處發布

網址：http://accounting.chcg.gov.tw/07static/static01.asp?cate_id=71

彰化縣 106 年身心障礙者概況分析

身心障礙者屬社會弱勢族群，如何幫助其就學、就業，進而對社會有所貢獻，係政府責無旁貸之責任。本通報係就行政院主計總處及衛生福利部等資料加以統計、整理，以作為施政規劃之參考。

一、本縣 106 年底身心障礙人數計 67,854 人，占總人口之 5.29%，觀察近 10 年資料，本縣身心障礙人數及所占人口比例，除 99 年略為下降外，其餘各年係呈現逐年增加趨勢。

本縣 106 年底身心障礙人數計 67,854 人，包含男性 39,163 人(占 57.72%)、女性 28,691 人(占 42.28%)，性比例【=男性人口/女性人口*100】為 136.50。本縣 106 年底身心障礙人數較 105 年底 67,407 人增加 447 人(或 0.66%)，較 97 年底 62,749 人增加 5,105 人(或 8.14%)。觀察近 10 年資料，除 99 年人數略為減少外，其餘各年係呈現逐年增加趨勢。

本縣 106 年底身心障礙人數占總人口之比例，即身心障礙人口比例計 5.29%，較 105 年底 5.24% 增加 0.05 個百分點，較 97 年底 4.78% 增加 0.51 個百分點，觀察近 10 年資料，身心障礙人口比例除 99 年較上年下降外，其餘各年係呈現逐年增加走向，增減狀況與人口數相同。

就性別資料觀察，近 10 年本縣身心障礙者以男性居多，每年人數約占全部身心障礙者之 57%~59%；又各年之性比例則在 137~144 之間。

表 1 彰化縣身心障礙者概況

單位：人、%

年底別	戶籍登記人口數 (A)	身心障礙人數						身心障礙人數 占總人口比例		
		(B) =(C)+(D)	男(C)		女(D)		性比例	(B)/(A)	男	女
			百分比	百分比						
97	1,312,935	62,749	36,935	58.86	25,814	41.14	143.08	4.78	5.46	4.05
98	1,312,467	64,990	38,097	58.62	26,893	41.38	141.66	4.95	5.65	4.22
99	1,307,286	62,179	36,283	58.35	25,896	41.65	140.11	4.76	5.41	4.07
100	1,303,039	63,999	37,275	58.24	26,724	41.76	139.48	4.91	5.58	4.21
101	1,299,868	64,314	37,400	58.15	26,914	41.85	138.96	4.95	5.62	4.25
102	1,296,013	65,443	38,014	58.09	27,429	41.91	138.59	5.05	5.73	4.34
103	1,291,474	66,297	38,507	58.08	27,790	41.92	138.56	5.13	5.83	4.41
104	1,289,072	66,622	38,700	58.09	27,922	41.91	138.60	5.17	5.88	4.43
105	1,287,146	67,407	39,074	57.97	28,333	42.03	137.91	5.24	5.95	4.49
106	1,282,458	67,854	39,163	57.72	28,691	42.28	136.50	5.29	5.99	4.56

資料來源：行政院主計總處、衛生福利部

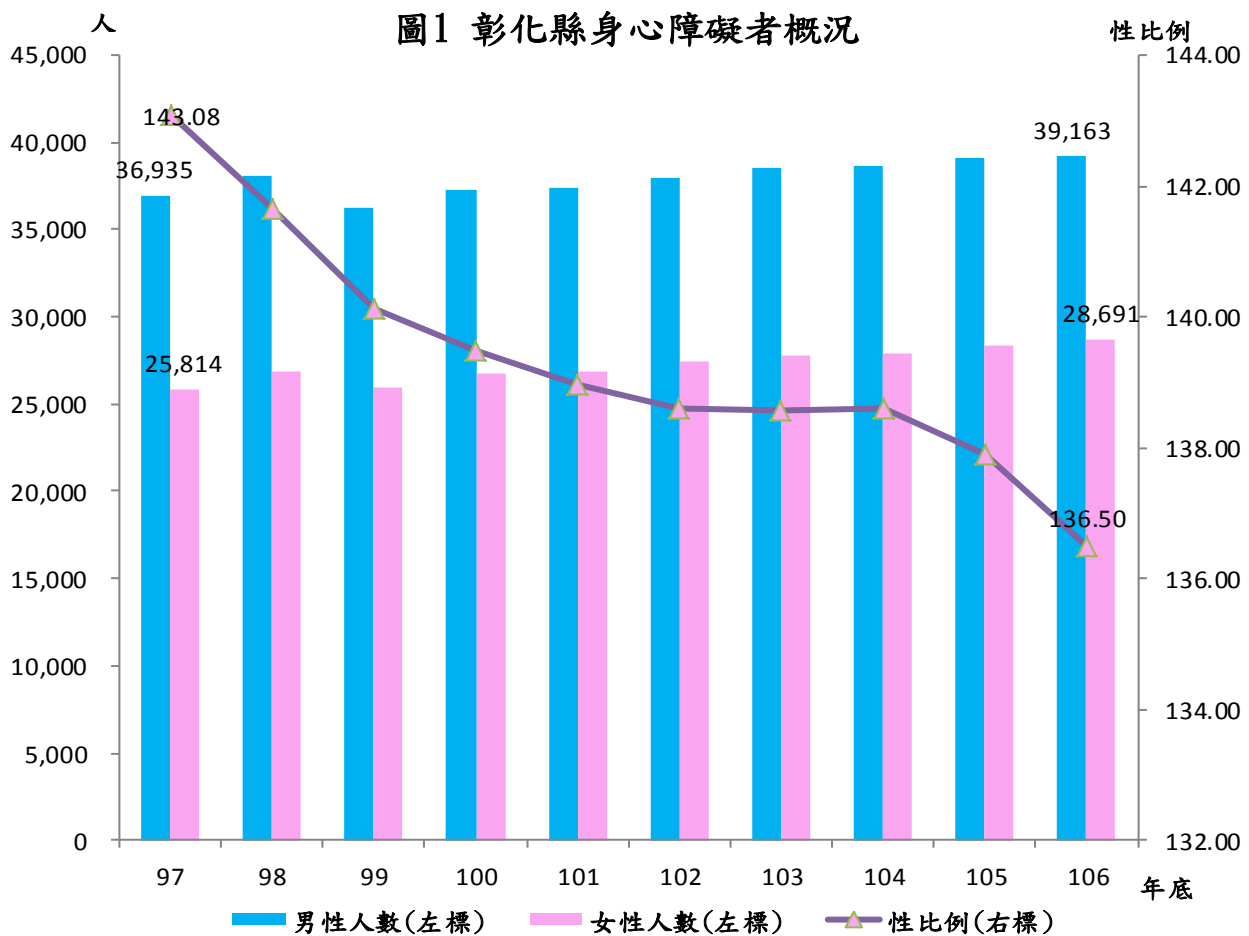

二、本縣 106 年底身心障礙人口比例為臺灣地區 20 縣市 (含直轄市) 第 12 高，且較臺灣地區平均值 4.96% 高。

106 年底臺灣地區 20 縣市之身心障礙人數，以新北市 166,303 人最多、高雄市 139,620 人次之、臺中市 122,422 人再次之，本縣 67,854 人為臺灣地區第 7 高。

觀察各縣市資料，106 年底身心障礙人口比例較高之縣市，以花東及農業縣居多，其中以花蓮縣 8.05% 最高，臺東縣 7.79% 次之，嘉義縣 7.52% 再次之，本縣 5.29% 排名第 12 高，最低為桃園市計 3.75%。又本縣身心障礙人口比例較臺灣地區平均值 4.96% 高。

表 2 臺灣地區 106 年底身心障礙者概況-按縣市別

單位：人、%

縣市別	戶籍登記人口數			身心障礙人數			身心障礙人數占總人口比例		
		男	女		男	女		男	女
新北市	3,986,689	1,953,397	2,033,292	166,303	94,920	71,383	4.17	4.86	3.51
臺北市	2,683,257	1,281,917	1,401,340	121,318	66,543	54,775	4.52	5.19	3.91
桃園市	2,188,017	1,089,619	1,098,398	82,049	47,274	34,775	3.75	4.34	3.17
臺中市	2,787,070	1,374,085	1,412,985	122,422	69,660	52,762	4.39	5.07	3.73
臺南市	1,886,522	942,278	944,244	97,318	54,029	43,289	5.16	5.73	4.58
高雄市	2,776,912	1,375,515	1,401,397	139,620	77,805	61,815	5.03	5.66	4.41
宜蘭縣	456,607	230,976	225,631	31,872	17,458	14,414	6.98	7.56	6.39
新竹縣	552,169	282,073	270,096	22,282	13,108	9,174	4.04	4.65	3.40
苗栗縣	553,807	285,844	267,963	33,719	19,463	14,256	6.09	6.81	5.32
彰化縣	1,282,458	653,646	628,812	67,854	39,163	28,691	5.29	5.99	4.56
南投縣	501,051	256,732	244,319	33,875	19,254	14,621	6.76	7.50	5.98
雲林縣	690,373	358,179	332,194	50,867	28,328	22,539	7.37	7.91	6.78
嘉義縣	511,182	265,882	245,300	38,433	21,332	17,101	7.52	8.02	6.97
屏東縣	829,939	424,486	405,453	50,676	28,737	21,939	6.11	6.77	5.41
臺東縣	219,540	113,378	106,162	17,106	9,986	7,120	7.79	8.81	6.71
花蓮縣	329,237	167,179	162,058	26,489	15,037	11,452	8.05	8.99	7.07
澎湖縣	104,073	53,648	50,425	6,258	3,531	2,727	6.01	6.58	5.41
基隆市	371,458	185,870	185,588	21,086	11,810	9,276	5.68	6.35	5.00
新竹市	441,132	217,831	223,301	16,617	9,421	7,196	3.77	4.32	3.22
嘉義市	269,398	130,974	138,424	15,015	8,297	6,718	5.57	6.33	4.85

資料來源：行政院主計總處、衛生福利部

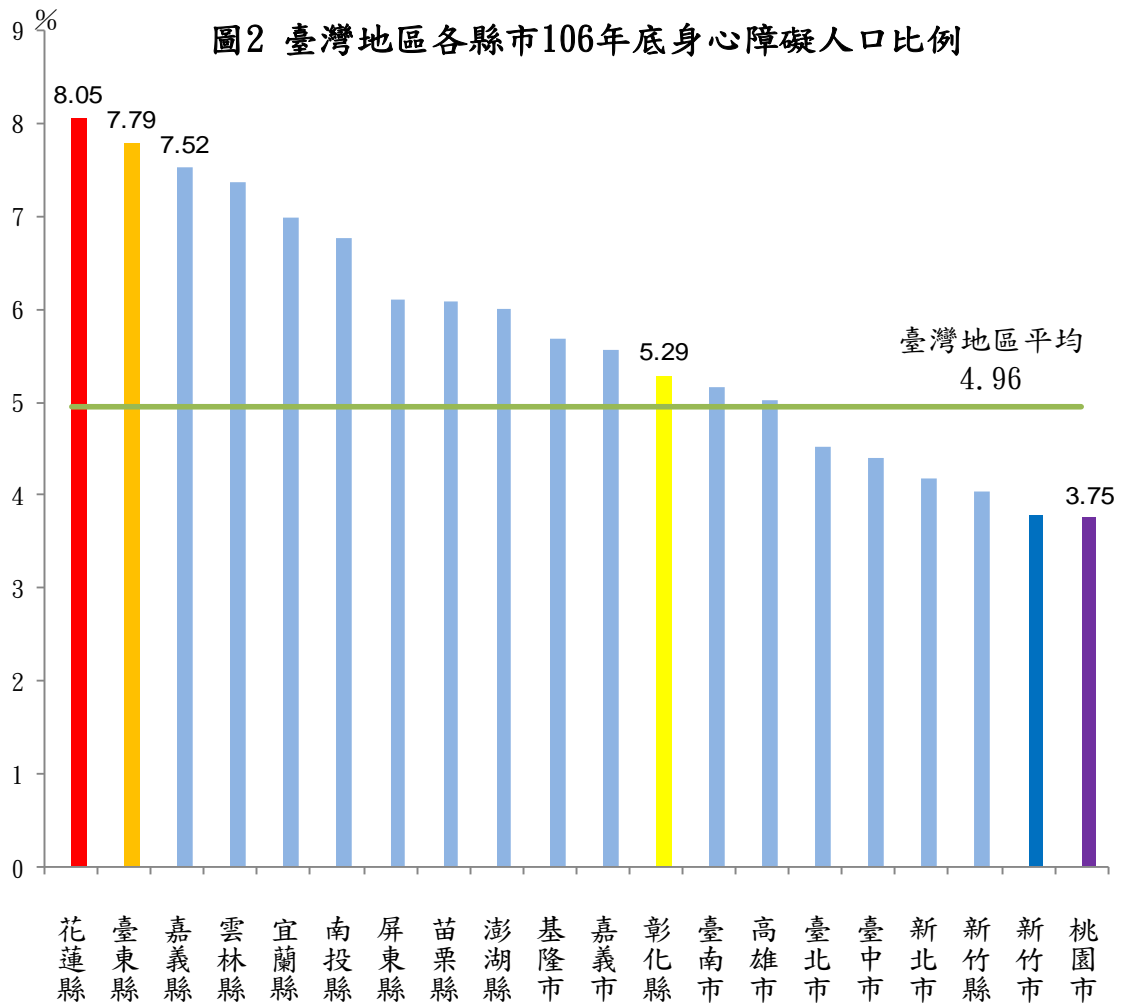

三、本縣 106 年底身心障礙人口比例較高之地區係集中在南彰化，其中以大城鄉 8.16% 最高，又最低者為彰化市計 4.40%，兩者差距達 3.76 個百分點，幅度甚大。

本縣 106 年底身心障礙人數，以彰化市 10,290 人最高，員林市 5,654 人次之，最低為線西鄉計 904 人。

本縣 106 年底身心障礙人口比例較高之前五大鄉鎮，依序分別為大城鄉(8.16%)、芳苑鄉(7.53%)，二水鄉(7.50%)、竹塘鄉(7.43%)及二林鎮(6.54%)，均集中在南彰化；又比例低於本縣平均值(5.29%)者，即身心障礙人口比例較低者計有彰化市、員林市、和美鎮、伸港鄉、秀水鄉、花壇鄉、鹿港鎮及溪湖鎮 8 個鄉鎮市。比例最高之大城鄉，較最低之彰化市高出 3.76 個百分點，差距幅度甚大。

表 3 彰化縣 106 年底身心障礙者概況-按鄉鎮市別

單位：人、%、男/百女

鄉鎮市別	戶籍登記總人口			身心障礙人數				身心障礙人數占總人口比例		
		男	女		男	女	性比例		男	女
彰化縣	1,282,458	653,646	628,812	67,854	39,163	28,691	136.50	5.29	5.99	4.56
彰化市	233,613	115,405	118,208	10,290	5,799	4,491	129.12	4.40	5.02	3.80
鹿港鎮	86,799	44,125	42,674	4,331	2,563	1,768	144.97	4.99	5.81	4.14
和美鎮	90,986	46,307	44,679	4,205	2,435	1,770	137.57	4.62	5.26	3.96
線西鄉	16,928	8,688	8,240	904	519	385	134.81	5.34	5.97	4.67
伸港鄉	36,957	18,871	18,086	1,763	1,061	702	151.14	4.77	5.62	3.88
福興鄉	47,332	24,651	22,681	2,568	1,485	1,083	137.12	5.43	6.02	4.77
秀水鄉	39,357	20,314	19,043	1,882	1,083	799	135.54	4.78	5.33	4.20
花壇鄉	45,924	23,551	22,373	2,284	1,325	959	138.16	4.97	5.63	4.29
芬園鄉	23,755	12,477	11,278	1,519	910	609	149.43	6.39	7.29	5.40
員林市	124,632	61,937	62,695	5,654	3,299	2,355	140.08	4.54	5.33	3.76
溪湖鎮	55,686	28,221	27,465	2,856	1,640	1,216	134.87	5.13	5.81	4.43
田中鎮	41,890	21,603	20,287	2,520	1,493	1,027	145.37	6.02	6.91	5.06
大村鄉	36,870	19,049	17,821	2,022	1,200	822	145.99	5.48	6.30	4.61
埔鹽鄉	32,587	17,139	15,448	1,872	1,083	789	137.26	5.74	6.32	5.11
埔心鄉	34,836	17,939	16,897	1,954	1,094	860	127.21	5.61	6.10	5.09
永靖鄉	37,334	19,338	17,996	2,061	1,204	857	140.49	5.52	6.23	4.76
社頭鄉	43,144	22,188	20,956	2,382	1,396	986	141.58	5.52	6.29	4.71
二水鄉	15,325	8,029	7,296	1,149	649	500	129.80	7.50	8.08	6.85
北斗鎮	33,355	16,798	16,557	1,841	1,036	805	128.70	5.52	6.17	4.86
二林鎮	50,980	26,230	24,750	3,336	1,918	1,418	135.26	6.54	7.31	5.73
田尾鄉	27,462	14,158	13,304	1,602	945	657	143.84	5.83	6.67	4.94
埤頭鄉	30,642	15,862	14,780	1,852	1,053	799	131.79	6.04	6.64	5.41
芳苑鄉	33,714	17,839	15,875	2,540	1,461	1,079	135.40	7.53	8.19	6.80
大城鄉	16,987	9,173	7,814	1,386	799	587	136.12	8.16	8.71	7.51
竹塘鄉	15,303	8,055	7,248	1,137	599	538	111.34	7.43	7.44	7.42
溪州鄉	30,060	15,699	14,361	1,944	1,114	830	134.22	6.47	7.10	5.78

資料來源：行政院主計總處、彰化縣統計年報

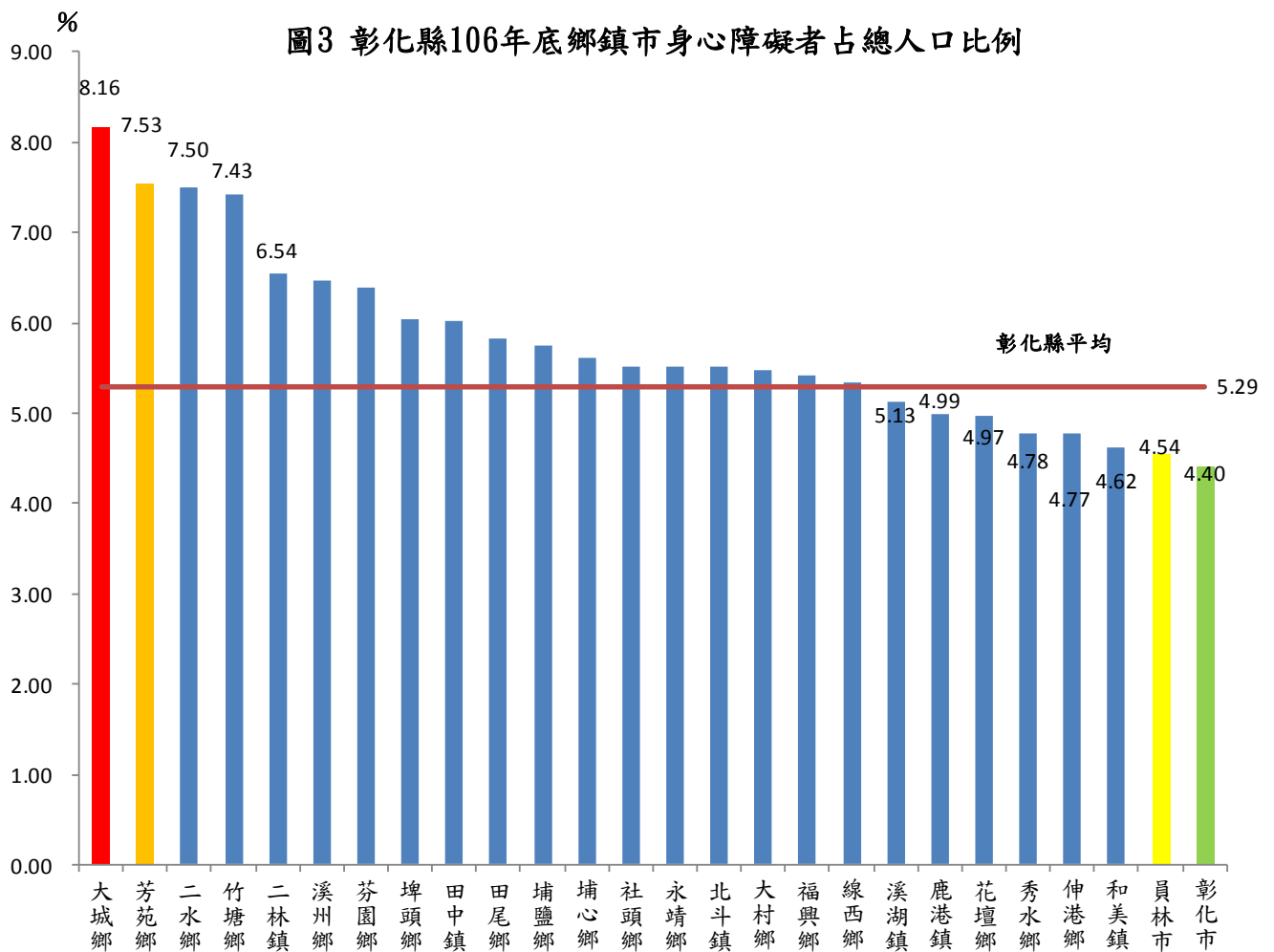

四、本縣身心障礙者之障礙等級，近 10 年以輕度及中度為主，各年之平均比重達七成。

本縣106年底身心障礙人數計67,854人，按障礙等級分，以輕度26,187人(占38.59%)最多，中度22,599人(占33.31%)次之，重度者11,612人(占17.11%)再次之，最少為極重度計7,456人(占10.99%)。

本縣身心障礙者之障礙等級，近10年以輕度及中度為主，各年之平均比重達七成，其中輕度等級所占比例，除102年底及106年底較上年略為降低外，其餘各年係為逐年增加走向，至中度等級所占比例，97~104年底為逐年遞減，自105年起開始出現上升趨勢。

圖4 彰化縣106年底身心障礙者概況-按障礙等級



圖5 彰化縣近10年身心障礙者概況-按障礙等級別



表 4 彰化縣身心障礙者概況-按障礙等級別

單位：人、%

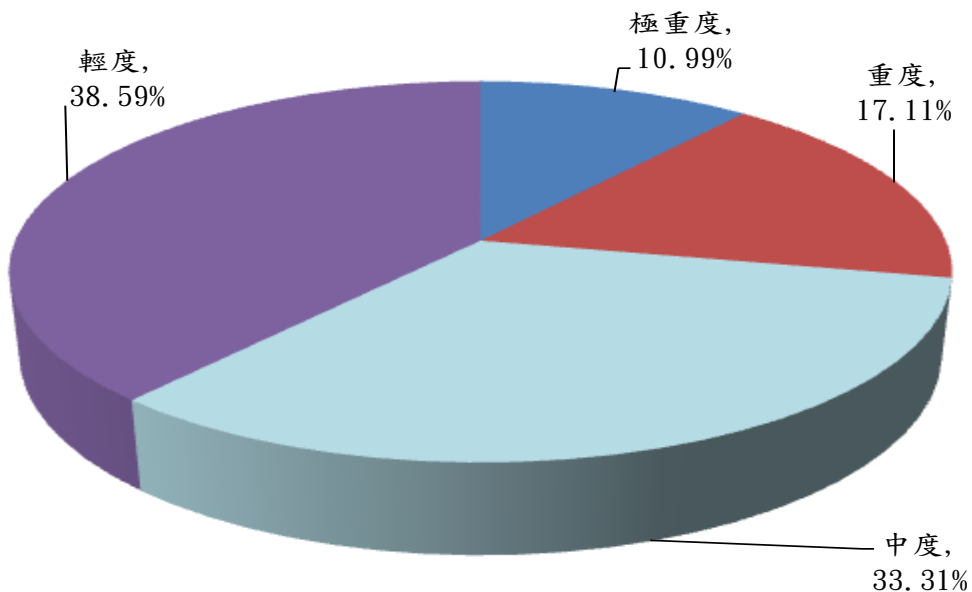
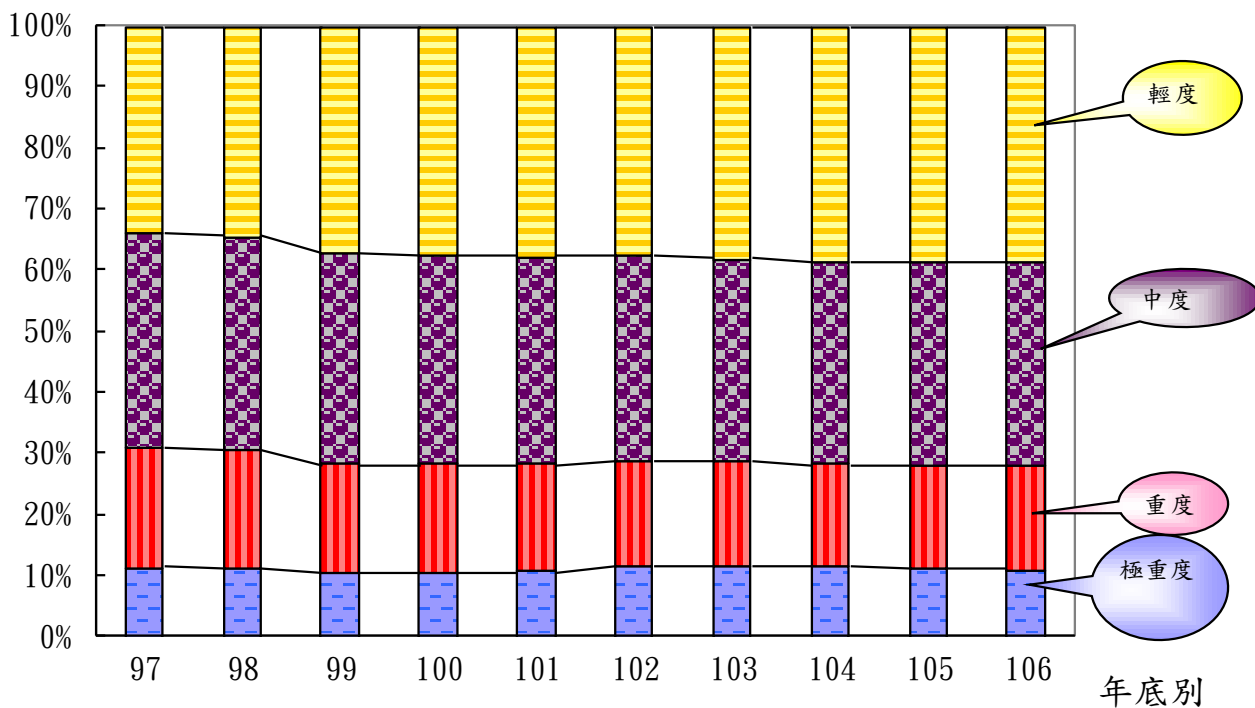
年底別	極重度		重度		中度		輕度	
	人數	百分比	人數	百分比	人數	百分比	人數	百分比
97	7,095	11.31	12,434	19.82	21,935	34.96	21,285	33.92
98	7,273	11.19	12,698	19.54	22,536	34.68	22,483	34.59
99	6,550	10.53	11,186	17.99	21,272	34.21	23,171	37.26
100	6,667	10.42	11,426	17.85	21,823	34.10	24,083	37.63
101	6,940	10.79	11,333	17.62	21,653	33.67	24,388	37.92
102	7,623	11.65	11,280	17.24	21,868	33.42	24,672	37.70
103	7,680	11.58	11,308	17.06	21,995	33.18	25,314	38.18
104	7,634	11.46	11,262	16.90	22,059	33.11	25,667	38.53
105	7,525	11.16	11,429	16.96	22,371	33.19	26,082	38.69
106	7,456	10.99	11,612	17.11	22,599	33.31	26,187	38.59

資料來源：衛生福利部